

El Sistema de Información de la Subsecretaría de Estado de Tributación, es un sistema en Web que apoya las tareas de los funcionarios y facilita el cumplimiento de las obligaciones a los contribuyentes a través de los módulos de: Registro de Contribuyentes, Recepción de Declaraciones Juradas y Recepción de Pagos.

Para utilizar el Sistema Marangatú usted debe poseer una clave de acceso que debe solicitar a la SET. En materia de control facilita el seguimiento de las obligaciones de los contribuyentes, entidades recaudadoras y gestión de la administración, a través de los módulos de: Control de Cumplimiento y Cuenta corriente del Contribuyente, Cobranza Administrativa y Coactiva, Fiscalización Integral y Puntual, Recepción de declaraciones informativas, Administración de Facilidades de Pagos, Administración de Créditos Fiscales, Emisión del certificado de cumplimiento tributario y Consultas y estadísticas para el apoyo y seguimiento a la gestión.

Cuenta con módulos de apoyo que administran la información de documentos, parámetros, usuarios y redes de gestión de procesos.



- Antes de ingresar al sistema es necesario registrar su usuario y contraseña. Una vez registrado y llenado el usuario y clave haga click en el botón "Ingresar".

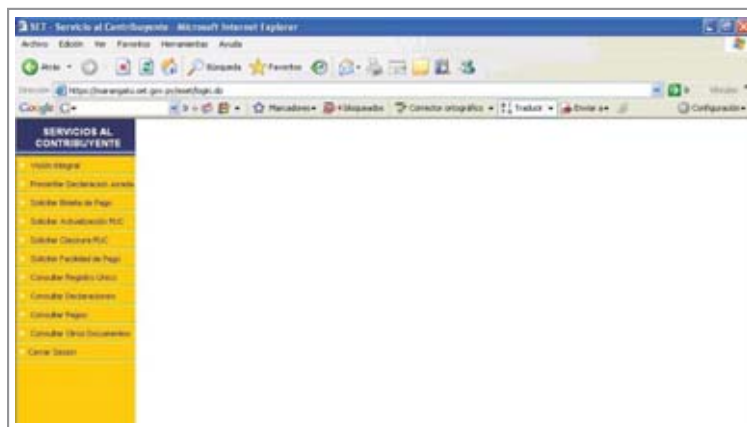

- Pantalla principal muestra las opciones a realizar de acuerdo a la necesidad del contribuyente.



- Permite consultar el estado de cuenta del contribuyente frente a la Administración Tributaria.

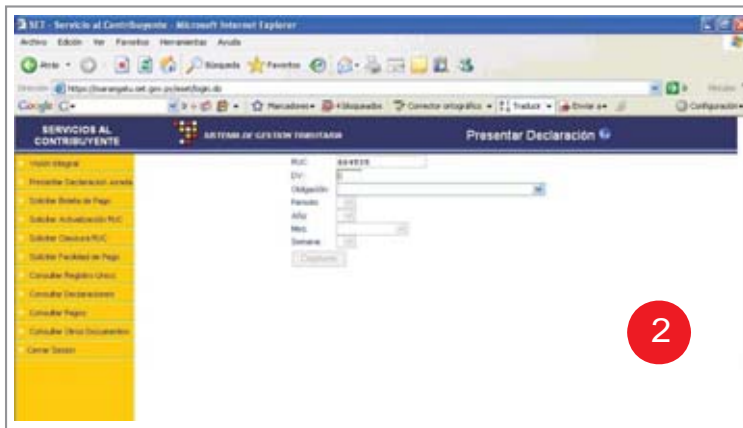

• Esta opción permite el llenado de DDJJ via internet a la SET.



• Esta opción permite generar la boleta de pago de acuerdo a la obligación a regularizar.

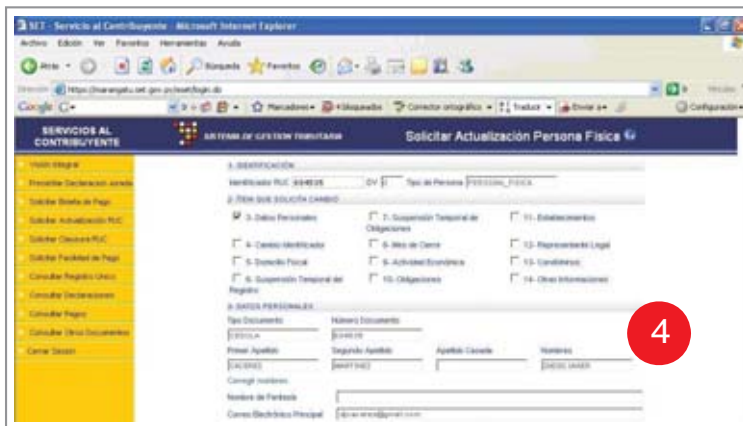

• Esta opción permite actualizar cualquier dato en el Registro Unico de Contribuyente.

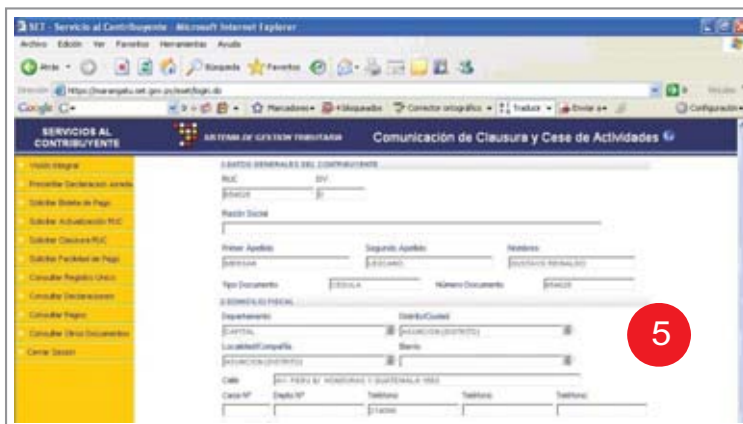

• Permite solicitar la comunicación de clausura, sece de actividades.

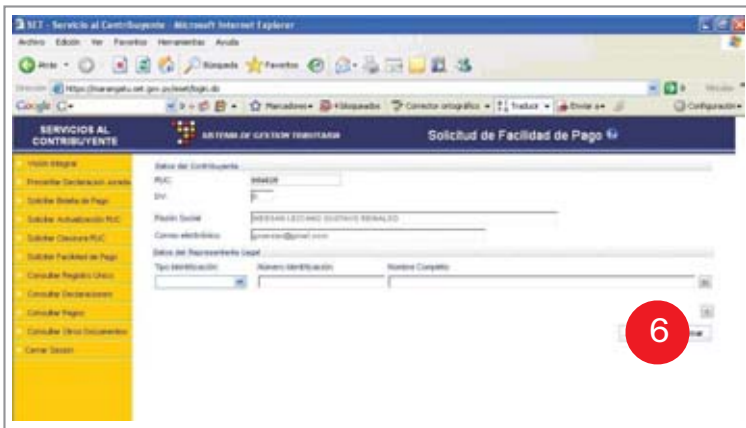

- La opción de “Solicitud de Facilidad de Pago” permite al contribuyente solicitar el fraccionamiento del Pago de una obligación.

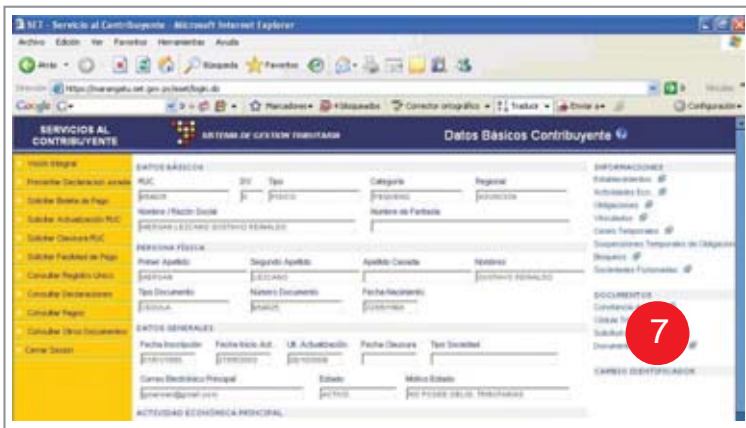

- La opción de “Datos Básicos del Contribuyente” permite visualizar los datos declarados en el RUC.

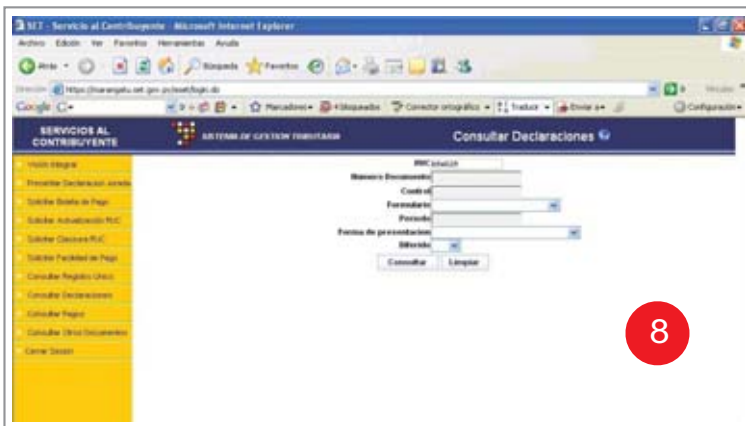

- La opción de “Consultar Declaraciones” permite consultar una Declaración Jurada.



- La opción de “Consultar Pagos” permite ver los pagos realizados afectados a una obligación.

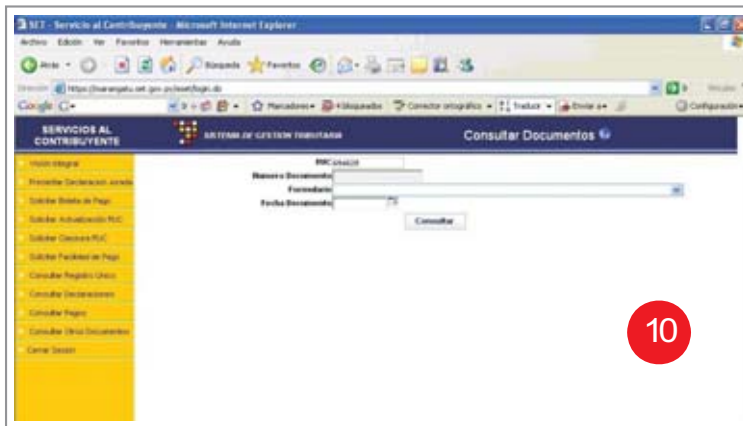

- Permite consultar el movimiento de documentos presentados en la SET.

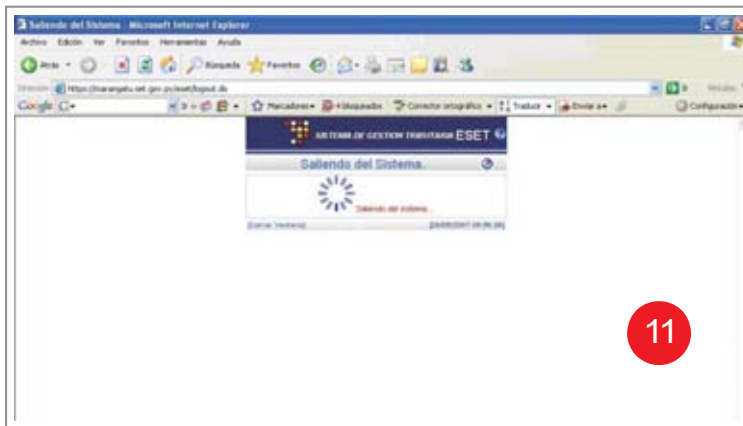

- La opción de "Cerrar sesión" permite salir del sistema.